ÚZEMNÝ PLÁN OBCE NIŽNÝ KLÁTOV

M 1 : 2 000

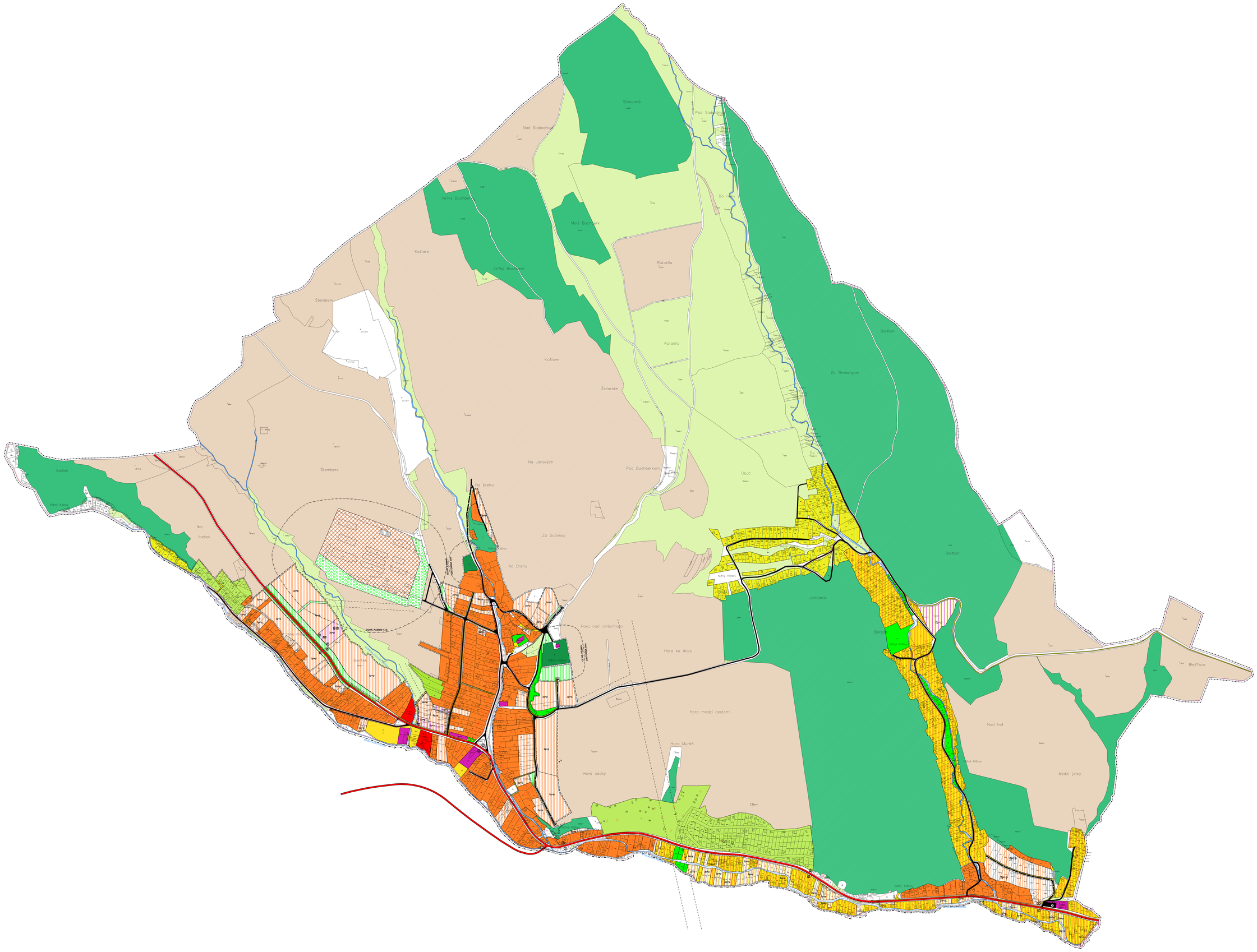

LEGENDA

ZÁKL. SKRATKA

A) HRANICE, OCHRANNÉ PÁSMA

- HRANICA KATASTRÁLNEHO ÚZEMIA
- HRANICA ZASTAVANÉHO ÚZEMIA K 31.01.1990
- NAVRHOVANÁ HRANICA ZASTAVANÉHO ÚZEMIA
- OCHRANNÉ PÁSMA VŠETKÝCH DRUHOV
- ZRUŠENÉ OCHRANNÉ PÁSMY VŠETKÝCH DRUHOV
- CENTRUM OBCE
- PREDKLADANÉ ÚZEMIE

B) FUNKČNE VYUŽÍVANÉ ÚZEMIA OBCE

ZASTAVENÉ ÚZEMIE

- PLOCHY SO ZASTAVBOU RODINNÝCH DOMOV
- PLOCHY SO ZASTAVBOU BYTOVÝCH DOMOV
- PLOCHY VIDIEOCKEJ ZELENE
- PLOCHY VEREJNEJ A SPRIEVODNEJ ZELENE
- LESY
- CINTORÍNY
- PLOCHY OBČIANSKEJ VYBAVENOSTI
- VYROBNÉ ÚZEMIA
- HOSPODÁRSKY DVOR
- ŠKOLSKÁ ZELEŇ

ZMIEŠANÉ ÚZEMIE

- BÝVANIE A VYBAVENOSŤ (PO), VÝROBA ZASTAVBA
- BÝVANIE A REKREÁCIE
- REKREÁCIA A OBČIANSKA VYBAVENOSŤ
- REKREÁCIA A ZÁHRADNÉ OSADY

REGULAČNÉ ÚZEMIE

- PLOCHY ŠPORTOVIŠŤ / VYBAVENOSŤ/ŠPORT

C) VEREJNÁ DOPRAVA

- CESTY III. TRIEDY FUNKČNÁ I TRIEDY B3
- PRÍSTUPOVÉ A OBSLUŽNÉ KOMUNIKÁCIE (MO, MOPK)
- POĽNÉ CESTY/MPK
- MIESTNA KOMUNIKÁCIA S PRÍVAZMI VÝVOLENEJ DOPRAVY (MOU)
- ZASTÁVKY VEROBNEJ AUTOBUSOVEJ DOPRAVY
- ÚSTAV PRE CESTOVNÚ RUCH ZASTAVENÝ PLAN MAV
- VEREJNÉ PARKOVISKA

D) TECHNICKÉ VYBAVENIE ÚZEMIA

- ATS — TRANSFORMAČNÉ STANICE
- VIDNÉ TOKY NEUPRAVENÉ V PRIRODZENOM KORYTE
- VIDNÉ TOKY UPRAVENÉ REGULOVANÉ

E) REGULAČNÉ PRVKY

- ZPPZ — NAVRHNUTÁ POSLEDNÁ ZASTÁVKY
- REGULAČNÁ ČIARA NAVRHOVANEJ ZASTÁVKY
- MAGISTRÁLE STREDNEJ
- SOCIÁLNA INFRAŠTRUKTÚRA (ŠKOLSTVO)
- SOCIÁLNA INFRAŠTRUKTÚRA, SOCIÁLNE ZARIADENIA A SLUŽBY

Grafika a zalomenie spracovávame pre rozlišovacie DPI v ZPPZ-ovej. Mierka Kraus, Kraus, registrácia číslo 275

URBAN studio s.r.o.	URBANISTICKÁ A ARCHITEKTONICKÁ KANCELÁRIA PROJEKTOVÁ ORGANIZÁCIA SPOLOČNOSTI ARCHITEKTOV SLOVENSKA		
Miesto stavby/územie:	ÚZEMNÝ PLÁN OBCE NIŽNÝ KLÁTOV - NÁVRH		
Druh výkresu:	KOMPLEXNÝ VÝKRES	1	
Investor:			
Stupeň:	DOKUMENT: ÚPN OBCE A ÚZEMIE		
Dátum:			
Číslo zakázky: 21-0020-00			
Vypracovali:	ZODP.: MG. A. STANKOVSKÝ		1:2000
	SPOLUPRACOVALI: Ing. arch. Ľ. Kraus, Ing. arch. M. Kraus		